



社協だよりクローバー

令和6年3月1日発行

vol. 132

編集・発行／比企郡小川町大字腰越618番地

社会福祉法人 小川町社会福祉協議会 ☎74-3461

ホームページURL <http://www.ogawashakyo.or.jp/>

能登半島地震災害義援金 1月31日現在 34件 1,382,172円
ありがとうございます 引き続きご協力をおねがいします

埼玉県社会福祉協議会は、石川県かほく市と内灘町の災害ボランティアセンターに職員4名を先遣派遣しました。小川町からそのメンバーとして内灘町に1名を2月8日～14日（7日間）派遣しました。現地の状況は大変難しく、被災者からの相談傾聴、現地調査、長引く可能性のあるセンター運営確立等の支援を行いました。



液状化による地面の隆起と地盤沈下



被害が大きい地区では家屋やブロック塀の倒壊が多数



奈良県から技術系ボランティア団体 ONE TEAM が活動



内灘町災害ボランティアセンターの様子

令和6年度元気食事券申請の受付を開始します

町内の飲食店（協力16店舗）で利用できる食事券を発行します。外出を促すことで閉じこもりを防止し、社会参加と介護予防を目的としています。

対象者 以下の①～③すべてに当てはまる方

- ①75歳以上の方
- ②一人暮らしの方
- ③小川町の配食サービスを利用していない方

内容 1枚500円の食事券を月2枚（年間24枚）支給

申請方法 **希望する方は地区の民生委員・児童委員を通してお申込みください**

*地区の民生委員がわからない場合は社会福祉協議会へお問合せください。

問合せ先 電話 74-3461（担当：田嶋）

※社協だよりクローバーは共同募金の配分金を受けて作成されています。

令和5年度赤い羽根共同募金・歳末たすけあい募金

赤い羽根共同募金 3,036,498円 歳末たすけあい募金 2,679,159円

行政区をはじめ、多くの町民の方々や学校、企業の皆様からお寄せいただいた募金は、全額「埼玉県共同募金会」へ送金させていただきました。

赤い羽根共同募金は、小川町の地域福祉事業の財源として、また、県内の福祉施設やボランティア団体の活動費などに活用させていただきます。歳末たすけあい募金は、新たな年を迎えるにあたり経済的に困りの世帯への慰問金品配付事業や福祉団体の歳末事業、子どもの貧困対策事業などに活用させていただきました。

町民のみならず皆様のご支援・ご協力に深く感謝いたします。

区名	赤い羽根共同募金	歳末たすけあい	区名	赤い羽根共同募金	歳末たすけあい	区名	赤い羽根共同募金	歳末たすけあい
本一	16,500	16,500	みどりが丘一丁目	13,936	14,584	木呂子	21,450	18,713
神明町	32,446	33,162	みどりが丘二丁目	41,240	43,436	上横田一	28,710	26,100
本二	9,900	8,700	みどりが丘三丁目	23,680	24,100	上横田二	27,390	24,900
仲町	13,200	12,000	みどりが丘四丁目	20,830	19,700	下横田	34,650	32,400
稲荷町	12,182	14,893	みどりが丘五丁目	27,140	24,412	中爪	47,520	43,200
錦町	17,100	13,600	県営みどりが丘	0	0	奈良梨	38,280	34,800
相生町	17,160	30,391	ダイヤパレス	66,000	66,000	能増	32,340	29,400
大関町	27,060	24,300	ホーユウパレス	14,190	12,900	高見	26,070	23,700
松若町	5,940	6,400	コスモ小川町	49,500	49,830	前高谷	75,240	69,108
緑町	14,850	10,600	青下見田	54,120	49,200	中高谷	16,500	15,000
旭町	33,660	30,000	青下畑中	46,200	42,000	後伊	22,770	21,000
幸町	7,500	7,000	青下二	29,040	26,400	西古里	8,580	7,800
栄町	33,600	30,600	腰一	50,490	45,900	東小川一丁目	28,450	25,860
春日町	26,000	27,000	腰二	120,450	84,748	東小川二丁目	64,514	61,700
大塚一	64,680	58,800	腰中	64,020	57,208	東小川三丁目	47,537	45,318
大塚二	71,940	75,000	腰上	22,440	20,400	東小川四丁目	49,610	46,300
大塚三	35,310	31,500	青下田島	60,720	48,421	東小川五丁目	55,960	54,063
大塚四	36,300	33,000	青上	69,300	69,000	東小川六丁目	61,315	53,994
下小川一	43,890	40,200	古寺	37,950	29,179	中爪グリーンビル	31,020	32,918
下小川二	92,400	84,000	増尾	97,350	80,451	合計	2,864,834	2,645,467
下小川三	46,530	48,000	飯田	53,130	48,300	その他		
下里一	17,820	16,200	原川	34,980	31,400	募金名	赤い羽根共同募金	歳末たすけあい
下里二	15,510	14,100	笠原	22,110	22,700	街頭募金	106,327	
下里三	18,150	17,100	靱負	72,270	58,888	学校募金	19,205	
下里四	33,330	28,800	木部	57,750	48,968	職域募金	27,691	
池田	30,000	50,000	深田	31,084	32,371	個人大口募金	6,291	33,692
角山中	67,000	50,600	下勝呂	47,850	43,500	法人募金	12,150	
角山上	55,440	49,790	上勝呂	23,760	22,961	合計	171,664	33,692

歳末たすけあい募金 大口募金 ありがとうございます

小川地区ソフトボール愛好会一同様 6,737円 / 匿名様 3,700円 / 陶工房はんなり様 3,587円
匿名様 5,000円 / 大河女性講座様 14,368円 / 匿名様 300円

こんにちは 生活介護事業所けやきです



クリスマス会と新年会を開催しました!

今年度も歳末たすけあい募金の助成をいただき、クリスマス会と新年会を開催しました。音楽療法や創作活動を行い楽しんで頂きました。季節感のある行事を開催でき、利用者の方々の笑顔をたくさん見る事ができました。

皆様の厚いご支援に心より感謝申し上げます。

けやき連絡先 電話 74-0082
FAX 74-0089



創作活動



音楽療法

紹介 ～「はつらつクラブ」に参加してみませんか～

社会福祉協議会では「はつらつクラブ」と称してフレイル予防に取り組んでおり、ご参加いただいている利用者の方々から大変好評をいただいています。

健康チェック、体操、レクリエーションを通じて、参加者同士で交流し楽しく過ごしていただくことを目的としています。

はつらつクラブでは、さらに参加者を募集しています。対象者は65歳以上で介護保険サービスを利用していない方(住宅改修、福祉用具購入・貸与は利用可)です。会場は7会場あります。見学のみでも構いませんので、詳しい内容はお問合せ下さい。 電話 74-3461 担当:田嶋



紹介 下勝呂ふれあい・いきいきサロン

1月10日下勝呂ふれあい・いきいきサロンにうかがいました。とてもアットホームな雰囲気、みなさんとても楽しまれている様子でした。

地域のつながりづくりのために、社会福祉協議会は今後もこうしたサロン活動を応援していきます。



募集 移送サービス運転ボランティア募集

介護認定のある高齢者、障害者手帳をお持ちの方を、病院、施設、公共機関等へ送迎する移送サービス(福祉有償運送)事業の運転手を募集しています。

普通運転免許をお持ちで、時間に余裕のある方、運転ボランティアとして活動してみませんか。少しでも興味のある方、まずはお電話をください。

※活動開始前に2日間の講習を受けていただく必要があります。

活動日 週2日以上(応相談)
 時間 8:30～17:00で依頼があった時間(調整可)
 車両 社協の公用車を使用します
 募集人数 若干名
 謝金 活動時間に応じて
 問合せ ☎ 74-3461 担当:金子、遠藤、小林



募集 訪問介護事業所登録ヘルパー募集

職務 買い物・調理・掃除等の生活援助、入浴・排泄介助等身体介護
 時給 生活援助1,100円、身体介護1,400円
 2年目以降は年間活動実績に応じて期末手当を支給します
 資格 要普通免許・介護職員初任者研修修了者又はホームヘルパー2級以上
 勤務日 勤務時間をご相談に応じます
 募集人数 人数若干名
 問合せ ☎ 74-3461 担当:金子・西田・小林



ボランティアセンターだより

～災害ボランティアの心構え～

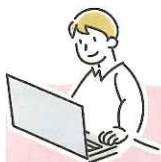

情報を知る・集める

現地の負担を減らすためにも自身で被災地の状況を確認することが重要です。被災地の県、市町村、社協のホームページで確認することができます。



準備をする

交通手段や宿泊先、飲食物、着替え、薬、滞在費用、ボランティア保険の加入など必要な備えを行いましょう。また活動中は健康管理に努め、体調がすぐれない場合は早めに活動をやめる勇気を持ちましょう。

ルールを守る

被災地では災害ボランティアセンター等、現地の受入機関の指示に従って活動しましょう。



被災者に寄り添う

被災者への心配りを忘れないでください。不用意な発言や自分の価値観を押し付けることなく、被災者の気持ちや立場に配慮した支援を心がけることが大切です。



※活動前に必ずボランティア保険への加入をお願いいたします。

力仕事以外にも様々な種類のボランティア活動があります。詳しくは、右のQRコードより石川県防災ポータルをご確認ください。



申込み 令和6年度ボランティア活動保険 加入手続きのお知らせ

ボランティア活動中の様々な事故に対する備えとしての補償制度です。現在加入中の方は、令和6年3月31日で補償期間が終了します。引き続きご希望の場合は改めて手続きをお願いします。

◆補償期間 令和6年4月1日～令和7年3月31日

◆掛金 基本プラン350円 天災・地震補償プラン500円 ※途中加入の場合も補償はR7.3.31までで掛金は同じです

◆手続方法 社会福祉協議会窓口で申込み(印鑑をお持ちください) ※団体加入の場合、会員名簿の提出、ボランティアセンターへの登録が必要

情報 赤十字奉仕団の非常時に役立つ炊き出しレシピ

ビニール袋(高密度ポリエチレン)を使った非常時の炊き出し方法を、8回にわたり赤十字奉仕団のみなさんにご紹介していただきましたが、今回は第1回でご紹介した基本の「ごはん」です。この炊き出し方法はビニール袋に食材を入れ鍋で茹でるだけで簡単に作る事ができ、災害時に貴重な水を節約することができます。ぜひ参考にしてください。

～ごはん～

材料 (一人分) 作り方

- ・米 80g ①袋の中に米を入れ、1～2回洗い流す
- ・水 80cc ②水をしっかり切る
- ③米と同量の水を入れ、空気をしっかり抜いて上の方を結ぶ
- ④熱湯で40分加熱したら10分蒸らす



募集 みんなで作って食べよう



子どもたちあつまれ! 新春!ちらし寿司づくり

内容 ちらし寿司作り
場所 談話室おかもと
費用 無料
申込 小川町社会福祉協議会 ☎74-3461 担当:大谷

日時 3月30日(土) 午前10時～午後1時
定員 小学生12人(先着順)
持ち物 タオル・エプロン・三角巾・上履き・マスク